

CHAPA 2



PREVIDÊNCIA SEGURA E FORTE PARA O SERVIDOR

Conselheiro Titular: Fernando Boklis

Conselheiro Suplente: Guilherme de Souza Muller

Onde queremos chegar e no que acreditamos?

Os integrantes da Chapa 2 **optaram por migrar** para o plano de previdência complementar e aderir ao RS-Prev por acreditarem que esse é o futuro, mas, para tanto, é necessário um acompanhamento próximo e uma boa gestão do fundo. Decidimos concorrer para esta eleição com os seguintes objetivos e valores:

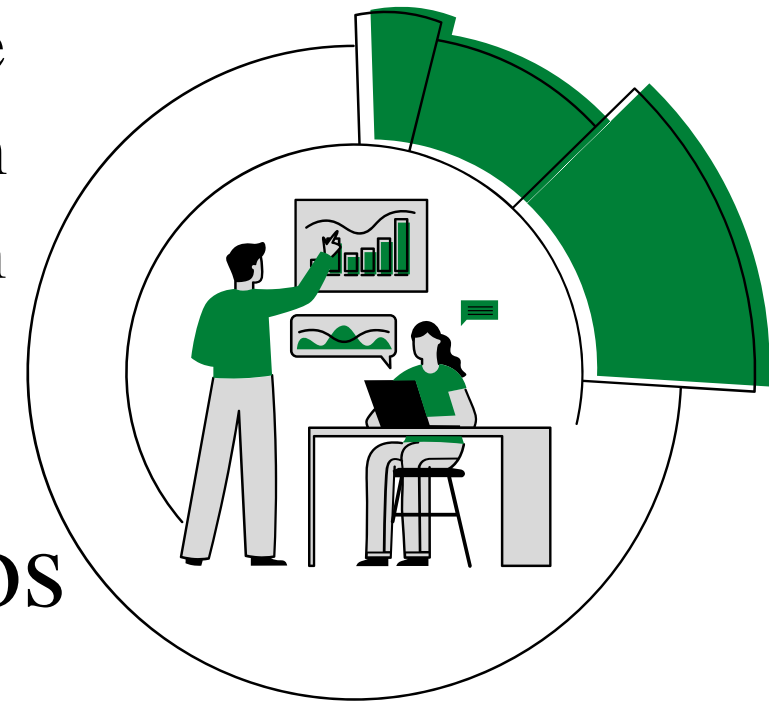

MISSÃO: Buscar a melhor relação entre ativos e passivos financeiros para assegurar aos servidores uma previdência segura, forte e rentável, buscando um futuro com qualidade de vida.

VISÃO: Tornar o RS Prev referência de previdência complementar no Brasil até 2024.

VALORES: Transparência; Diálogo; Segurança; Equilíbrio; Competência.

PROPOSTAS - CHAPA 2

para uma previdência segura e forte em primeiro lugar



PARTICIPAÇÃO

Canais de comunicação com os associados visando participação colaborativa

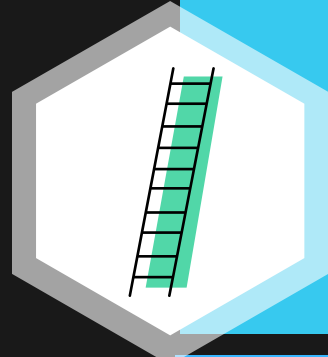

LONGEVIDADE

Discussão ampla sobre Reserva de Longevidade; Cobertura Adicional; Perfis de Investimentos distintos do portfólio básico

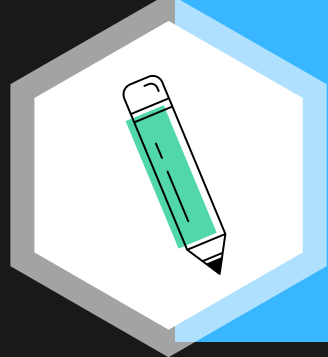

EDUCAÇÃO FINANCEIRA

Ações de educação financeira para os associados



MIGRAÇÃO

Defesa do saldo depositado pelo servidor que optou por migrar para o regime de previdência complementar

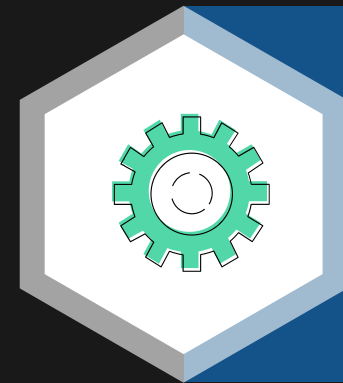

EQUILÍBRIO

Busca pela correta relação de A&L (Assets and Liabilities ou Ativos e Passivos)

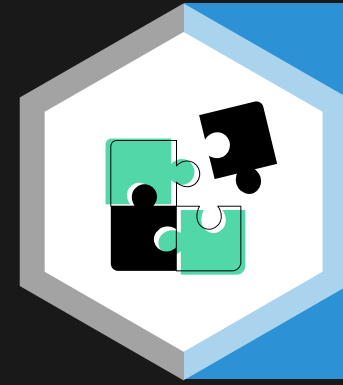

PLURARIDADE

Atualmente, os conselheiros titulares eleitos do Conselho Deliberativo pertencem a mesma Secretaria, a Chapa 2 é composta por servidores de diferentes órgãos do Estado

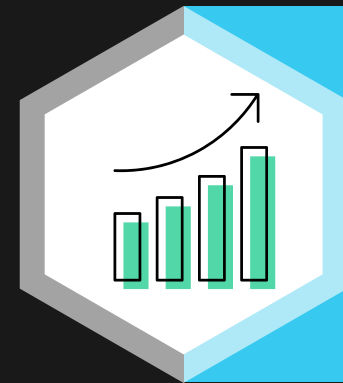

RENTABILIDADE

Redução dos custos para os associados, com busca de novos parceiros e servidores para o fundo

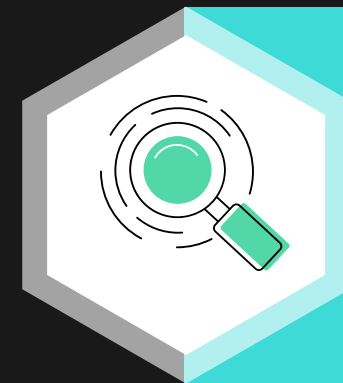

TRANSPARÊNCIA

Divulgação das atividades da entidade



RENOVAÇÃO

Conselho Deliberativo com Renovação para crescimento contínuo



QUE VOTAÇÃO É ESTA?

ELEIÇÕES PARA O CONSELHO DELIBERATIVO

O Conselho Deliberativo é o órgão máximo da estrutura organizacional da entidade. Integrado por até seis membros, é responsável pela definição das políticas gerais de administração da fundação e de seus planos de benefícios. Atualmente é composto por quatro membros. A participação nesses Conselhos se dá de forma paritária entre representantes eleitos pelos servidores e representantes indicados pelos Patrocinadores (Estado).

Na estrutura da RS-Prev ainda existe o Conselho Fiscal (onde também haverá eleições paritárias em outro momento) e a Diretoria-Executiva.

COMO E QUANDO VOTAR

A votação ocorrerá de **30/03 a 01/04** deste ano. A eleição será realizada exclusivamente por meio de sistema eletrônico, e os procedimentos relativos à votação serão comunicados pela Comissão Eleitoral. **Importante:** para receber as informações sobre a eleição, mantenha seu cadastro atualizado na Área do Participante no site da RS-Prev (www.rsprev.com.br) ou no aplicativo da RS-Prev.

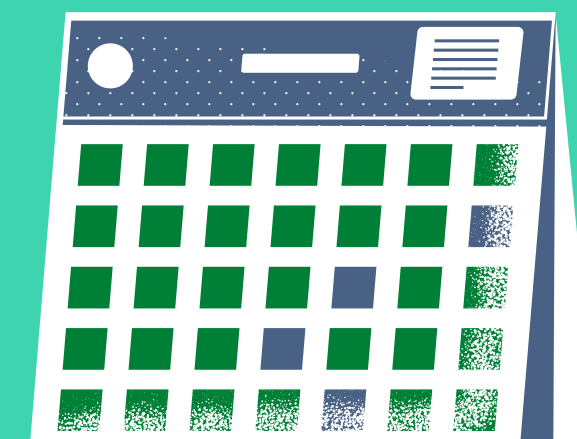

O TIME DA CHAPA 2

FERNANDO BOKKLIS

Candidato a Conselheiro Titular



Analista de Planejamento, Orçamento e Gestão da SEPLAG. Mestre em Gestão Internacional e Liderança pela LBS de Viena/Áustria; Especialista em Gestão Pública pela UFSM e bacharel em Ciências Contábeis pela UFRGS.

É coordenador da Divisão de Viabilidade de Projetos do Departamento de Captação de Recursos da SEPLAG. Tem experiência no acompanhamento do projeto de Modernização Previdenciária do Banco Mundial junto ao IPE-Prev, conselheiro curador da UERGS (2016-2020) e conselheiro fiscal da AAPOG-RS.

Ingressou no Estado em 2010 e optou por migrar para o regime complementar e aderir ao RS-PREV em 2016.

GUILHERME DE SOUZA MÜLLER

Candidato a Conselheiro Suplente



Especialista em Saúde da Secretaria Estadual de Saúde. Doutorando em Educação na UFRGS; Mestre em Saúde Coletiva pela UFRGS; Especialista em Gestão; Graduado em Análise de Políticas e Sistemas de Saúde (Bacharelado em Saúde Coletiva) pela UFRGS.

Tem 10 anos de experiência no serviço público, Administração Pública Federal e Estadual. Também foi representante dos trabalhadores no Conselho Gestor no GHC. Ingressou no Estado em 2014 e optou por migrar para o regime complementar e aderir ao RS-PREV em 2017.

"Concorro ao Conselho Deliberativo do RS-Prev por acreditar em instâncias colegiadas de decisão e por entender que posso contribuir com minha experiência no serviço público."

DEFENSORIA PÚBLICA

SECRETARIA ESTADUAL DA SAÚDE

PROCURADORIA-GERAL DO ESTADO

SECR. DE DES. SOCIAL, TRAB., JUSTIÇA E DIR. HUM.

POLICIA CIVIL

SEMA

IPE SAÚDE

EDUCAÇÃO

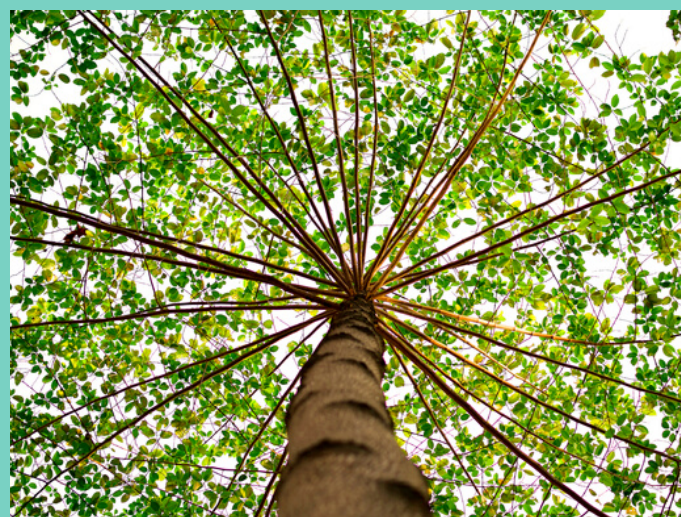

AGERGS

TRIBUNAL DE CONTAS

SECRETARIA DE PLANEJAMENTO, ORÇAMENTO E GESTÃO

IPE PREV

SEAPDR

DAER

SECRETARIA DE OBRAS PÚBLICAS

SEAPEN

SEDETUR

DETRAN

Vamos construir juntos uma previdência segura e forte!
Estamos abertos desde já para receber sugestões e ideias de todos!

Faça contato:

fboklis@gmail.com

guilherme-muller@saude.rs.gov.br

MINISTÉRIO PÚBLICO

CHAPA 2



ESPORTE E LAZER

CAGE

SEGURANÇA PÚBLICA

ASSEMBLEIA LEGISLATIVA

CASA CIVIL

INSTITUTO-GERAL DE PERÍCIAS

SECRETARIA DA FAZENDA

TRIBUNAL DE JUSTIÇA